



SCHULBÜCHEREI



ZIRKUSAUFFÜHRUNG



WHITE HORSE THEATRE

MITGLIEDSCHAFT

Sie können Ihre Mitgliedschaft mit Hilfe des umseitigen Formulars beantragen. Den Antrag können Sie gerne auch über die „Postmappe“ Ihres Kindes abgeben.

KONTAKT

Vorstand

1. Vorsitzender: Stefan Schultz
2. Vorsitzende: Alexandra Groß
Kassenwart: William Kohlborn

Adresse

Matthias-Claudius-Str. 9, 44534 Lünen

Kontakt

foeve-gottfriedschule@gmx.de
www.gottfriedschule-luenen.de

Bankverbindung

Sparkasse an der Lippe
IBAN DE19 4415 2370 0012 0038 10
BIC WELADED1LUN

Steuernummer

316/5922/0885

Vereinsregister

AG Dortmund VR 20471

FÖRDER VEREIN

GOTTFRIEDSCHULE E.V.

WERDE TEIL
VON UNS!



EINE INITIATIVE FÜR DIE
GOTTFRIEDSCHULE
(STÄDTISCH-KATHOLISCHE
GRUNDSCHULE)

ÜBER UNS

Der im Jahr 1989 gegründete Förderverein Gottfriedschule e.V. ist ein eingetragener und gemeinnütziger Verein, der alle im Interesse des Schulbetriebs und des Schullebens förderungswürdigen Anliegen unterstützt.

Er hat das Ziel, den Schulalltag unserer Kinder reichhaltiger und abwechslungsreicher zu gestalten. Der Förderverein möchte die Gottfriedschule auf dem Weg zu einer modernen Einrichtung begleiten, die allen Kindern einen bestmöglichen Start in die weitere Ausbildung bietet.

Der Verein unterstützt die Schule dort, wo die Verpflichtung der Stadt als Schulträger aufhört oder die öffentlichen Mittel auf Grund leerer Kassen fehlen.

KINDER FÖRDERN HEISST ZUKUNFT SICHERN!



PROJEKTE

- Schulausflug zur Eissporthalle
- Ausstattung der Schulbücherei
- Anschaffungen von Unterrichts-, Spiel- und Sportmaterial
- Autorenlesung, Theateraufführungen
- Zirkusprojekt
- Theaterpädagogisches Präventionsprogramm "Mein Körper gehört mir"
- Schulhofgestaltung

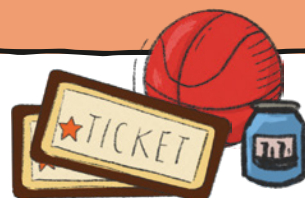

JA, ICH MÖCHTE MITGLIED WERDEN!

Name, Vorname

Straße, Nr

PLZ, Ort

Jahresbeitrag

- 25,00 €
 50,00 €
 75,00 €
 €

Der Beitrag wird per Lastschrift **einmal jährlich am 03.12.** erhoben. Fällt das Fälligkeitsdatum auf ein Wochenende/Fiertag, so verschiebt sich der Einzug auf den ersten folgenden Werktag. Das umseitige SEPA-Lastschriftmandat ist ausgefüllt und unterschrieben dem Mitgliedsantrag beigelegt. Ich erkenne die Satzung sowie die Bedingungen der Beitragszahlung an. Ferner ermächtige ich den Förderverein, meine o.g. persönlichen Daten zum Zwecke der Vereinsverwaltung zu speichern. Eine Weitergabe an Dritte ist ausgeschlossen. Alle Mitgliedsbeiträge/Spenden an den Förderverein sind steuerlich absetzbar. Auf Wunsch, sowie bei Spenden über € 200,00 jährlich, wird eine Spendenbescheinigung ausgestellt.

Ort, Datum

Unterschrift

Mandatsreferenz-Nr. (wird von der Schule ausgefüllt)

erfasst am

SEPA-LASTSCHRIFT-MANDAT

Zahlungsempfänger

Förderverein Gottfriedschule e.V.
Matthias-Claudius-Str. 9, 44534 Lünen, Deutschland

Gläubiger-Identifikationsnummer: DE51ZZZ00000540408

Mandatsreferenz-Nr. _____
(wird dem Kontoinhaber separat mitgeteilt)

Kontoinhaber

Name, Vorname

Anschrift wie oben beim Mitgliedsantrag

Kreditinstitut

DE

IBAN

Ich ermächtige (Wir ermächtigen), den obengenannten Zahlungsempfänger, wiederkehrende Zahlungen von meinem (unserem) Konto mittels SEPA-Basislastschrift einzuziehen. Zugleich weise ich mein (weisen wir unser) Kreditinstitut an, die von oben genanntem Zahlungsempfänger auf mein (unser) Konto gezogene(n) Lastschrift(en) einzulösen. **Hinweis:** Ich kann (Wir können) innerhalb von 8 Wochen, beginnend mit dem Belastungsdatum, die Erstattung des belasteten Betrages verlangen. Es gelten dabei die mit meinem (unserem) Kreditinstitut vereinbarten Bedingungen.

Ort, Datum

Unterschrift

HIER ABTRENKEN

